司法書士は気軽に頼れる法律事務の専門家
「これはどこに相談したら
よいのか分からない…」
→とりあえずご連絡ください(*^^*)
(一例) 相続登記 不動産登記 会社設立登記
役員変更登記 夫婦財産契約登記 遺言書作成
遺産継承 金銭問題 債務整理 各種登記
裁判所での手続きサポート全般(民事裁判・相続放棄・離婚・親子関係など)
司法書士フラワー総合事務所
☎04-2937-7243
住所沢市東狭山ヶ丘2-2920-3
交狭山ヶ丘駅東口徒歩8分
司法書士フラワー総合事務所 検索
受付時間 平日・月～金 10:00～17:00 時間外のご相談も承ります。
代表司法書士 荒谷直樹。秋田県出身です！お気軽にお声がけください！

ぱど埼玉西版
SNS更新中!
FOLLOW ME!!
@ns_pado
@nspado

HAPPY MEDIA
地域みっちゃく生活情報誌®
ぱど
TOKOROZAWA
所沢
2022
03.04
隔週金曜日発行
No.601 002
次回は3月18日(金)発行です。

本誌掲載記事の無断転載を禁じます

FREE
@ns_pado
@nspado
広告掲載・チラシ折込のお問合せ TEL0120-810-466
配布に関するお問合せ TEL048-650-8185
編集・発行／株式会社西埼玉ぱど
〒359-1142 所沢市上新井 4-78-24
http://ns-pado.co.jp
西埼玉ぱど

跡見学園女子大学
ATOMI UNIVERSITY
学校に関する悩み、子育ての悩み、
家庭生活に関すること、
職業に関すること、
自分自身の生活や健康について
当相談所はこのようなご相談に対して、
資格をもつ専門のカウンセラーによるカウンセリング
・心理療法・心理テストなどを行っております。
(教育・研究の一環として大学院生が担当する場合もあります)
完全予約制となっておりますので、
まずはお電話にてお申し込みください。
相談料：初回3,000円 2回目より2,000円
お子様の不登校でお悩みの方へ
小・中学生の不登校は15万人を超え、ひとりひとりが
その子なりの悩みを抱えています。
お子さんの様子に気づいてはいても、どうしていいかわからない…
同じ悩みを抱える方同士、親の会で一緒に話し合い、考えてみませんか？
不登校を考える親の会 1回1,000円
○新座キャンパス 第1・3木曜日 10:00～12:00
○文京分室 第2・4木曜日 13:00～15:00
各お申し込み・お問い合せ(ぱど見たとお伝えください)
跡見学園女子大学 心理教育相談所
TEL:048-478-2177 受付時間：9時～16時(月～土)
新座キャンパス心理教育相談所／埼玉県新座市中野1-9-6
文京分室ATOMIさくらルーム／東京都文京区小石川5-5-5
プライム茗荷谷ビル7階
https://www.atomi.ac.jp/univ/shinri/index.html

Events&News

所沢航空発祥記念館 大型映像館 春休み特別上映「くまのがっこう」

©BANDAI

ジャッキーといっしょにおほしさまをみにいこう!
〈あらすじ〉たからものの"おほしさまのペンダント"をなくしてしまったジャッキー。ペンダントを探しにひとりで夜の森へ・・・ジャッキーは無事ペンダントを見つけることができるでしょうか？
○上映開始時間：11:30～
○上映時間：25分
○上映期間：3/19(土)～4/3(日)
[住所]所沢市並木1-13
所沢航空記念公園内
西武新宿線「航空公園駅」東口より徒歩8分

所沢航空発祥記念館
TEL04-2996-2225

無料税務相談会開催

東急リバブルでは提携の税理士による無料相談会を実施中！例えば、「相続で不動産を取得したが、相続税はどれくらいかかる？節税対策は？」や、「贈与・相続時精算課税制度について聞きたい」等、まずはお気軽にご相談下さい。※新型コロナウイルス感染症拡大防止対策をしております。
[日時]3/26(土)11:00～16:00
※事前ご予約制 [会場]東急リバブル㈱所沢センター(所沢市日吉町10-21 リ・クリエ所沢2階)

TEL0120-030-109
国土交通大臣(12)第2611号

3歳から始めて数字が好きになる！そろばん教室

集中力や記憶力、注意力など学びの基礎をそろばんで鍛えましょう。そろばんは、様々な能力の成長に役立つと言われています。
[開催日]3/7～30(日・祝除く)
※要予約 [対象]3歳～小学生
[場所・時間]山口教室/所沢市山口1262-1/15:30～16:30、所沢東口教室/所沢市北秋津876-7/15:30～16:30
◎体験は3回までOK

そろばんスクール友愛
山口教室 TEL04-2924-7045
所沢東口教室 TEL080-5456-8809

〈新1年生対象〉サッカー無料体験会開催

【日時】3/6(日)・13(日)・19(土)
各日10:30～11:30
【会場】所沢市北野新町2-1-49
(オエステエススポーツパーク・P有)
【対象】新小学1年生※要予約運動能力や体力、ルールやマナーを守る習慣も身につきます。幼児は月額5,000円で通い放題！土曜または日曜のみのコースもあります。保護者様のお手伝い・お茶当番・車出しなども一切ありません。※「ぱどを見た」と伝えるとスムーズです。

プレジールスポーツクラブ
TEL050-3697-3773
(受付時間 10:00～18:00)

無料税務相談随時受付中

「我が家に相続税はかかるのか？」「不動産の売却や住み替えにまつわる税金や特例について知りたい」「相続した不動産はどうすればいいか？」「節税案を知りたい」など、不動産に関するお悩みや疑問についての税務相談会を随時受け付けております。新型コロナ感染症拡大防止対策にも取り組んでおります。
[場所]三井住友トラスト不動産㈱所沢センター(所沢市日吉町2-4リエート所沢2階)[定休日]水曜・祝日
[営業時間]9:30～17:30

TEL0120-02-3397(通話無料)
国土交通大臣(9)第3397号

手ぶらでOK！サバゲー初心者向け体験会開催！ 3/21(月・祝)17:30～23:00 サイオス2Fにて！

入間市にあるインドアサバイバルゲームフィールドZEEKでサバゲー体験会開催。講師が一から丁寧に教えてくれます。親子参加も可。体験費3,000円(銃・マスクのレンタル含む)※要予約・身分証のご提示をお願いいたします。
[住所]入間市豊岡2-1-1 入間ショッピングプラザ サイオス2F
[営業]10:00～23:00
[交通]入間市駅徒歩9分
提携駐車場あり
https://zeek-svg.com/

ZEEK
TEL04-2935-4621

新 三八市 ～時代着物市～

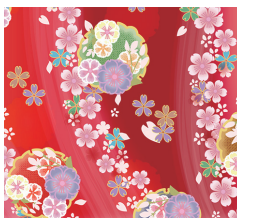

「新三八市～時代着物市～」が3年ぶりに開催します。すぐにお召しになれる着物から、材料布や手作り品までお手頃価格を中心に着物関係の店が多数出します。感染予防対策をしっかり整え、皆様のお越しをお待ちしております。またテイクアウトのみの飲食ブースには、焼き団子や人気のお店ネゴンボのカレーなど美味しいものを沢山ご用意いたします。※今後の新型コロナ感染症の拡大等の影響により、内容が変更になることもあります。
[日時]3/13(日)10:00～16:00
※小雨決行 [会場]元町コミュニティ広場(所沢市元町27-1 元町交差点 図書館前広場)

野老澤町造商店
TEL04-2928-1453
(月・祝日除く)

松井クラシックのつどい「秋元孝介ピアノリサイタル」 ～葵トリオのピアニストが19世紀のロシアに対峙する～

曲目：チャイコフスキー/四季作品37a、ムソルグスキー/展覧会の絵
[日時]3/12(土)開場13:30
開演14:00 [場所]松井まちづくりセンター公民館ホール
[料金]一般2000円/学生1000円/高500円/友の会会員1500円
※全席自由 未就学児童のご入場はご遠慮ください。HPよりご予約下さい。

松井クラシックのつどい
TEL090-5756-4360/石田
TEL080-5058-0904/小林

朗読劇ユニットHIME第1回公演 「怪談・落語そしてドラえもん！？」

"観ても楽しめる怪談3話"、"落語1席"そして"群読1話"をお届けします。 [日時]3/20(日)
1回目 13:00～
2回目 16:00～
(＊開場30分前)
[場所]所沢市小手指公民館分館ホール [料金]500円

TEL090-3514-1681/唐木

Hot & Shape CALDO
ホットヨガ体験が手ぶらでできる！
更にお得な入会特典あり
ホットヨガスタジオ 6部門1位
カルドはコロナ対策推進店
ぱど読者限定！ぱどを見たとお伝えください。1回限定!!
ホットヨガ手ぶら体験 0円
タオルセットウエア付
※お1人様1レッスンまでとなります。
※体験は予約が必要となります。
月会費 2ヶ月間通い放題で 0円
入会金 0円
当日のご入会で
事務手数料 0円
オプション2ヶ月 0円
※キャンペーンの適用には一定の条件がございます。
Hot & Shape CALDO TOKOROZAWA
カルド所沢
ご予約受付中
04-2937-3551
西口プロペ商店街入ってすぐ！
カルド所沢
体験予約はこちらから

今、話題のプログラミング言語「Python(パイソン)」ジュニア向け入門講座受付スタート！

IT必須時代。パソコンの基本操作、プログラミングを楽しみながら学べます。理系への関心を養い、理数に強い子どもたちを育てます。

新所沢にあるLaVie楽習カレッジ。中学・高校の教員免許を持つ元プログラマーが指導します。2025年からの大学入学共通テストではプログラミング含む「情報」が必須科目になります。今から学んで未来で活躍する力を身に付けよう！
●Python入門(対象：中学生程度※マウス操作・文字入力・簡単な英語が理解できるお子さま)小学生が学ぶビジュアルプログラミングより高度なテキストプログラミング言語のPython。まずは入門講座でトライ！
新型コロナウイルス感染症拡大防止対策も実施中！

特典 Python入門講座特典(要予約)[2022年4月15日迄]
●4/16(土)・30(土)15:30～17:00※筆記用具持参
受講料：11,000円(2日分・テキスト代含む)
★「ぱど見た」で当日使用するUSBメモリプレゼント！

LaVie楽習カレッジ
☎ 04-2929-5151
住 所沢市緑町4-2-13-1F
交 新所沢駅より徒歩4分
営 9:30～17:30
休 日曜日・月曜日、3/29～31

楽習カレッジ 検索　ロボット＋プログラミングのICT総合クラスも開講

子どもにITスキルを身に付けさせたいなら 年長さんからのロボットプログラミング教室

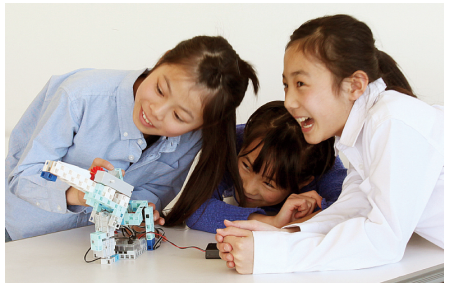
中学・高校の教員免許を持つ元プログラマーが指導します。2025年からの大学入学共通テストでは「情報」が必須科目になります。

LaVie楽習カレッジで未来で活躍する力を身に付けよう！
●ロボットプログラミング(対象：年長～小学生)ブロックや組み立てることが好きなキッズに最適！実際にロボットを組み立ててプログラミングで動かします。
●ビジュアルプログラミング(対象：小学3年生～中学生)プログラミングを楽しく学べる算数ゲームを自作したり、座標を学んだりします。小学校でも必須になったプログラミング。一足先にジュニアプログラミング検定にもチャレンジ♪新型コロナウイルス感染症拡大防止対策も実施中！

特典 お試し体験教室が半額！(3/26迄・要予約)
体験参加費：1,000円★「ぱど見た」で半額の500円
●ロボットプログラミング　3/20(日)・27(日)　各日10:00～11:00
●ビジュアルプログラミング
3/19(土)15:30～16:30・3/27(日)13:30～14:30

LaVie楽習カレッジ
☎ 04-2929-5151
住 所沢市緑町4-2-13-1F
交 新所沢駅より徒歩4分
営 9:30～17:30
休 日曜日・月曜日、3/29～31

楽習カレッジ 検索　ロボット＋プログラミングのICT総合クラスも開講

子どもピアノお試し 3回 授業料7,700円⇒3,850円 正式入会時の入会金無料!!

知能の向上にもつながるピアノレッスンは手指や認知が発達する4歳～のスタートがオススメ!!初心者に大人気のレッスンです。
対象4～6歳。曜日・時間固定。
※正式入会時には、教材費と運営管理費を別途ご負担頂きます。

♪ピアノをはじめる前の3歳ソルフェージュ♪
満3歳から(4歳になったらピアノ個人レッスンにすすみます)
授業料：8,800円(教材代含) ※運営管理費220円別途
月3回 30分の個人レッスン　特典：入会金0円!!
3月31日までに体験後即決入会された方

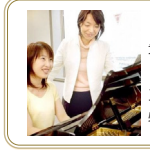
♪大人の方はこちら♪
先生と1対1の30分の個人レッスン
【初心者限定】期限3月31日迄
3回 8,250円→4,125円
特典：正式入会時、入会金0円!!

カワイ音楽教室

狭山教室　☎ 0120-329-154
住 狭山市入間川3-4-15
プリマビル1F
交 狭山市駅より徒歩8分
【受付】火～土　9:00～17:30

小手指センター　☎ 0120-329-154
住 所沢市小手指町4-19-8-109
交 小手指駅より徒歩5分
※専用Pあり
【受付】火～土　9:00～17:30

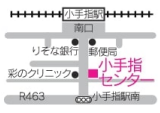

カワイ音楽教室 検索　初心者OK　お子さまから大人の方まで無料体験あり★

地元密着 本橋環境計画 売主！ 分譲地情報

すぐにご案内します！

泉小 山口中 学区内
建築条件なし売地
西武池袋線
「西所沢」駅 徒歩16分
販売価格
2,000万円～2,200万円

南傾斜・ひな壇の開発分譲地

建築条件なし
お好きなハウスメーカーでどうぞ！

売主につき仲介手数料不要

〈物件概要〉
■所在／所沢市山口749-3他
■交通／西武池袋線「西所沢駅」徒歩16分
■区画数／全11区画 今回販売3区画
■地目／宅地 ■都市計画／市街化区域
■用途／第1種中高層住居専用地域
■土地権利／所有権
■土地面積／133.11㎡～133.38㎡
■販売価格／2,000万円～2,200万円
■建ぺイ率／60% ■容積率／200%
■設備／公営上下水・都市ガス(全区画、取り出し済み)
■現況／造成済 ■引渡し／残金決済後・即可
※開発許可番号／第29H310441号
※ゴミ置き場持ち分あり ※A～E区画については、仕切りブロックの施工で取決めがあります。
■取引態様／売主

区画	土地面積	価格
A区画	133.11㎡	済
B区画	133.11㎡	済
C区画	133.11㎡	2,200万円
D区画	133.11㎡	2,200万円
E区画	133.38㎡	2,000万円
F区画	133.37㎡	済
G区画	133.41㎡	済
H区画	140.48㎡	済
I区画	140.47㎡	済
J区画	140.47㎡	済
K区画	140.46㎡	済

本橋環境計画株式会社
一級建築設計事務所
宅建業/埼玉県知事免許(9)第11658号
〒359-1153 埼玉県所沢市上山口168-6
☎04-2922-5428
営業時間 9:00～17:30
定休日 日曜・祝日
休日専用ダイヤル
070-6426-8791(担当/板山)
本橋環境計画 検索
Fax.04-2923-3771　http://www.motohashi-koumuten.co.jp/

究極の個性化指導で一人一人の個性を活かし個々の力を最大限に伸ばします！

つまずきを見逃さず、ノートの作り方から家庭学習法まできめ細かく指導！「こんな塾に通いたかった！」「こんな風に教えてもらいたかった！」そんなお声を多く頂戴しています。

覚えたことを融合的に活かしながら解く論理・思考力を養います。お子様の「行きたい学校へ行くため」「成りたい自分になるため」の実現に向け全力で向き合い、個々の力を最大限に伸ばし可能性を広げます！

特典　80分の体験授業 2回まで無料！

対象学年は中1～大学受験まで。
高校受験、大学受験、不登校、小学生
ご相談ください [2022年4月30日迄]

量より質！

今までで30年以上の経験と実績をもつ塾長
自ら指導いたします。
今さら聞けない疑問点、もやもやも吹き飛ばします。
●授業は週1回80分～、授業料は月額13,000円～

塾や～数理ゼミ～

☎ 04-2907-1742

住 所沢市緑町4-27
営 17:00～21:00
　曜日は月～土で選べます
授業の妨げになるため、お問合せはメールでお願いいたします。⇒jukuya.info.1@gmail.com

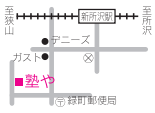

塾や　数理ゼミ　検索　体験あり　コロナウイルス感染予防対策実施

そろばんで算数をお子様の得意科目に！所沢で40年の実績と進化する指導法が好評の教室

毎年、子どもに習わせたい習いごとランキングの上位になっている「そろばん」。
人気の理由は、計算力・集中力・記憶力が身に付くほか、「珠算式暗算」の練習を通じて右脳が活性化されるからです。
月謝:幼児5,000円,小学生7,000円※各週3回

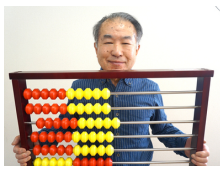

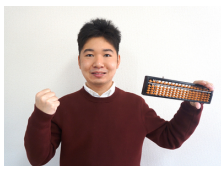

お試し体験会【各教室5名・3歳～小学生】

【開催日】3/7～30(日・祝日除く)※電話でご予約を！
【場所・時間】山口教室(所沢市山口1262-1)
所沢東口教室(所沢市北秋津876-7)共に15:30～16:30
◎体験は3回までOK!(受付 月～金 10:00～20:00)

特典　入塾応援キャンペーン!月謝1ヶ月分無料＋お楽しみくじ引き付

初めてのお試し体験後、新規で入塾すると初月1ヶ月分の月謝が無料!!通い始める時期もお気軽にご相談下さい。
[2022/3/31迄]※新型コロナ感染症拡大防止対策実施中

そろばんスクール友愛

山口教室　☎ 04-2924-7045
住 所沢市山口1262-1 イケノヤビル204
交 下山口駅徒歩2分
営 月～金 15:20～20:30
休 土・日・祝日
★土・日・祝も不定期で練習会があり。

所沢東口教室　☎ 080-5456-8809
住 所沢市北秋津876-7 ミニコープ秋津店2階
交 所沢駅東口徒歩10分
営 月・水・金 16:00～20:00
休 火・木・土・日・祝日　※火・木体験可

そろばんスクール友愛　山口　検索　体験有　見学有　初心者OK

子どもの習い事で人気のサッカー 体験無料

新1年生限定 サッカー体験会 3/6(日)・13(日)・19(土)

未経験者大歓迎

●時　間　各日10:30～11:30
●対　象　新1年生（年長さん）
●定　員　各日先着10名さま（要予約）
●場　所　所沢市北野新町2-1-49（オエステエススポーツパーク※駐車場あり）
●持ち物　運動のできる服装（靴はスニーカーでOK）、4号ボール（無料貸出あり）、飲み物

※新小学2年生～6年生の体験については、お気軽にお問い合わせください。

●入会金　6,000円　途中入会もOK!!
●月　謝
○キッズコース5,000円(最大週5回)
○小学1年～6年生
6,000円(週1回)／8,000円(週2回)
※その他、年会費・施設費・スポーツ保険代などあり。

総合型地域スポーツクラブ
プレジールスポーツクラブ事務局
所沢市北野新町2-1-49　E-mail：k.ogahara@plaisirsc.com

体験会のお問い合わせは
✆050-3697-3773　受付時間 10:00～18:00
プレジールスポーツクラブ で 検索！

所沢 **オエステエススポーツパーク**　人工芝専用グラウンド　無料駐車場あり
所沢市北野新町2-1-49 小手指駅南口徒歩10分

入間 **JO FUTSALBASE 入間**　無料駐車場あり
入間市上藤沢537-1

新型コロナウイルス感染症拡大防止対策に取り組みながら活動しております。

特典　「ばどを見た」でOK

①体験2回までOK!
②入会金(通常6,000円)が無料！
③「ユニフォーム」プレゼント!
(対象：キッズコース入会)

有効期限2022年3月31日まで有効

伸ばせ好奇心！無料体験授業実施中！

子どものための理科実験教室・ガリレオアカデミー所沢教室さんでお聞きしました！

科学の世界は、不思議がいっぱい！
子どもたちにワクワク・ドキドキを伝えたい。

―もともとは、学校で理科を教えていらしたとか。教室を開いたのはなぜですか？
学校の授業では、決められた時間の中で、クラス全員がグループに分かれて実験しますよね。そうすると、実験器具に触れないまま終わってしまう子が出てきてしまいます。子どもたち一人ひとりがじっくり実験できるようにと、この教室を開きました。

―生徒さんは小中学生に限定されていますよね？
そうですね。子どもたちにとって、身の回りにはたくさんの不思議があります。その不思議を実験で目に見えるカタチで、知って理解することは大きな感動につながります。「これは何？」「これはどうなるの？」「わ～スゴイ！」といったワクワク・ドキドキする気持ちを子どもの頃から体験してもらうこと、実験の楽しさを知ってもらうことで、身の回りのさまざまな現象に興味を持ってもらいたいと思っています。もうひとつ、中高生になると理科を嫌いになってしまう子が多いので、そういう子を減らしたいのもありますよね(笑)。

実験器具は一人にひとつ！
自分で実験することで、たくさんの成功体験を与えたい。

―実験をとおして、子どもたちはどんな体験をしていますか？
小学校1・2年生は、まだ学校で理科の教科がありません。なので、日常生活にかかわるような内容を中心に、「できた！」とか「わ～スゴイ！」といった喜びや驚きを体験して、実験の楽しさを感じられるよう工夫しています。3年生からは学校でも理科が始まり、実験もするようになります。学校ではやらないような実験にもチャレンジしていきます。また実験を楽しむだけではなく、どうしてこうなるのかな？といった疑問を持ち、自分で考えられるようにサポートしています。成功体験を重ねて自信につなげたいですね。

―確かに、学生時代の実験を思い出すと失敗も多かったような…(笑)。実験は一人でするのですか？
そうです。実験器具は一人ひとりに用意しています。誰かが進めて結果だけ共有するのではなく、自分で器具を動かし結果をもとめます。そして、その日のテーマについて理解を深めていきます。それぞれが自分で実験して科学を学ぶことが、この教室の醍醐味だと思っています。

―理科の実験というとカエルの解剖を思いだしますね。この教室でも、アジやイカの解剖をしますよ。

―アジやイカ…さばくのではなく解剖ですか？
解剖です（笑）。解剖は苦手な子も多いので無理強いはしません。はじめは、ちょっとのぞいてみたり少し触れてみるだけでもいいです。ここでは、ガスバーナーに火をつける際、マッチを使います。マッチを使ったことがない子も今は多いです。マッチをつける練習からスタートするので、安全につけるには？危ないときは？と、その場で確かめながらやります。苦手な子も最後には自信をもって使えるようになりますよ。これらのことも、ひとつの体験として大切だと考えています。

無料体験授業で、不思議の世界の扉を開こう！

―3月まで無料体験授業がありますよね。
はい。毎年参加した子どもたちから歓声があがる、大人気の実験をご用意しています。この体験授業は保護者同伴となっています。まずはその驚き、感動をお子様と一緒に体験してみてください。ワクワク・ドキドキはもちろん、キラキラと輝くお子様の瞳を見ることができるはずですよ！
2020年よりロボットプログラミング教室『もののしくみ研究室』も開講しました。
どちらも無料で体験できます。
お気軽にお問い合わせください。

無料体験授業に行ってみよう！

◆科学実験

テーマ『超低温の世界と光のふしぎ』
各回定員8組
（お子様1名と保護者様1名同伴）
対象：新小学1年生～中学生
時間：約90分（ガイダンス含む）
★参加者に「光のふしぎグッズ」をプレゼント！

無料体験授業スケジュール

3/6(日)	⑧科学実験（新小学1・2年生）17:00～18:30
3/20(日)	⑨科学実験（新小学3年生～中学生）17:00～18:30
3/21(祝・月)	⑩科学実験（新小学1・2年生）9:30～11:00
	⑪科学実験（新小学3年生～中学生）13:00～14:30

◆ロボットプログラミング

テーマ『ロボットの制御～ブロックをゴールまで運ぼう！～』
各回定員5組
（お子様1名と保護者様1名のペア参加）
対象：新小学3年生～6年生
時間：約90分（ガイダンス含む）

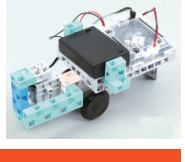

無料体験授業スケジュール

4/29(祝・金)
ロボットプログラミング（新小学3年生～6年生）13:00～14:30

ガリレオアカデミー所沢教室

☎04-2920-1512
所沢市小手指町1-10-11 沖田ビル3F（小手指駅北口より徒歩4分）
受付時間：月・木～日曜日 10:00～19:00／火・水曜日休み

ホームページにて授業風景の動画が見られます！
ガリレオアカデミー　検索

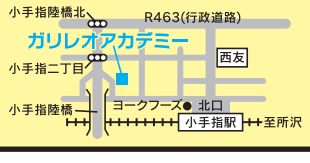

□ Beauty
□ Esthetic
□ Hair salon
□ Relaxation

圧倒的な美髪になる 今までの縮毛矯正とは明らかに違います！

最高級技術のストレートで一年中キレイな髪で過ごせます。
★驚きの仕上がりをぜひ体験してください。

やりました!この驚きの仕上がり!年齢を感じさせない潤いのある髪を体験してください。
●ツンツンしない自然なストレートにしながら髪を仕上げます。(酸性ストレート)
●お手入れは乾かすだけで子供の頃のようなサラサラの髪に。アイロンもいりません。
●驚異的！一度やるとなめらかな手触りがず～っと続き、強いクセ毛もサラサラに
●クセが強く今までできなかったショートスタイルも、ショートボブにも対応できます。

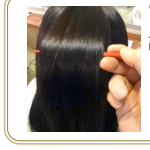

プレミアムストレート 26,400円(税込)
高難易度縮毛矯正
※毛先パーマのふんわり縮毛矯正は、30,800円(税込)でできます。

美容室GLASS

☎ 04-2947-2115

住 所沢市狭山ヶ丘1-3000-1 ラポール和幸
交 狭山ヶ丘駅西口より徒歩4分
営 9:00～19:00
休 火曜日 ★スタイリスト募集中!!

グラス 狭山ヶ丘 検索　カードOK　予約優先制　駐車場あり

狭山ヶ丘駅徒歩4分にエステサロンがNEW OPEN★つるすべ肌への近道はやさしい『脱毛』が効果的

脱毛は小さなお子様から男性までご対応可能。プライベートを最大に配慮した個室にて『自分磨き』のお手伝いをご提供致します。※新型コロナ感染症拡大防止対策実施中！

Encant(エンカント)とはスペイン語で『魅力』。トータルビューティーサロンとして2021年11月12日に狭山ヶ丘にオープンしました。「ほっと休める・くつろげる素敵でキレイな空間で外見だけでなく内面も美しく綺麗に」が当店のコンセプト。
美容と健康にゴールはありません。最新のものも古き良きものも取り入れ、そして組み合わせ、お一人おひとりに合ったケアを私共にお手伝いさせて下さい。
今回は当店を沢山のお客様に知って頂きたく、小さなお子様・肌の弱い方・痛みや寒さが苦手な方・アトピー肌質の方でも安心して脱毛を体感して頂けるトライコースを複数ご用意。カウンセリングとパッチテストは何度でも無料。ワンランク上の美肌脱毛をお探しだった方は是非お気軽にご予約下さい。

●Sパーツトライコース 1部位 各2回 200円
両脇・鼻下・眉間・手の甲指
人気のスモール脱毛2回体感のコースです！
※高校生以下のお子様は100円

全身脱毛トライコース 5,980円
美肌効果◎！体温と同じ温度でほんのり温かいマシンで荒れた肌を美肌へと導く脱毛です。お顔の産毛から足の指・VIOまでを2回に分けて施術します。
※高校生以下のお子様は3,000円

Lパーツトライコース 1部位 2回 2,000円
お顔全体・VIO・ひざ下・ひじ下・背中上部
※複数部位選択可能 ※高校生以下のお子様の体感は1,000円
気になる部分だけの脱毛したい方必見！カミソリなどで荒れた肌も同時に改善できる脱毛で見せる肌作り始めませんか？

Encant(エンカント)

☎ 04-2937-7774

住 所沢市東狭山ヶ丘1-7-10 1F
交 狭山ヶ丘駅東口徒歩4分
営 火～土 10:00～20:00
日・祝 10:00～18:00
休 毎週月曜日

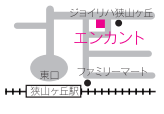

所沢 エンカント 検索　当日受付OK　駐車場あり　カード可　お子さま同伴可

リバウンドしない高代謝ダイエット！『ただ痩せるだけではない』深部から身体を整えます

滞った身体を「ほぐし」「温め」頑固なセルライトにダイレクトに働きかける施術！お客様の身体のバランスを測定し、表面のケアだけではなく、身体の内側まで活性化し免疫力・基礎代謝・新陳代謝UP！自律神経・ホルモン等のバランスも整えます。体内の老廃物をも排出し、むくみ改善！カウンセリングを重視し、お客様の身体のデータに基づいた最適な施術を行い、溜め込まない・太らない身体を創ります。
施術後、実感いただけます！

フェイストリートメント60分 3,900円
お肌の真皮層にアプローチ。コラーゲン、エラスチンの質を高め、細胞レベルでお肌が若返る!活性酸素を除去しシミ、シワ、たるみ、くすみ改善!お肌の変化を実感頂けます。
(通常4,800円) 3月31日迄

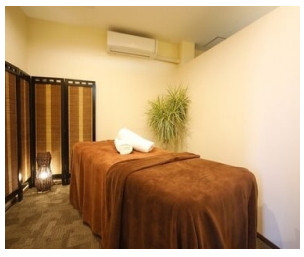

一人一人のパーソナルカルテのデータに基づいた施術を行います。
リラックスできる広々とした開放的な店内です。コロナ対策実施中。

特典 体幹強化ダイエット 50分 4,800円⇒3,300円
体幹を鍛えて脂肪燃焼力もUP！腰周りのインナーマッスルも鍛えられ、腰周り・ヒップ・ボディライン全体も引き締まり美しい体型へ。[2022年3月31日迄]

特典 高代謝ダイエット 90分 11,600円⇒4,800円
全身のセルライトを徹底除去して、代謝をアップ！お客様の身体の状態に合わせた最適で効率的なセルライト除去をご案内いたします。[2022年3月31日迄]

美と健康スタジオ メディビューティ

☎ 04-2959-3331

住 狭山市入間川1432-1
交 狭山スイミングクラブさん隣り
営 10:00～20:00
休 火曜日
≪フリーアクセス≫0800-800-3631

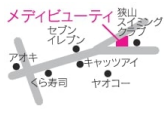

メディビューティ 狭山 検索　女性専用　個室有　カードOK　予約優先制　駐車場完備

Menu

カット(ST付)	¥1,800(税込¥1,980)
パーマ(ST付)	¥1,800(税込¥1,980)
グレイカラーリタッチ(ST付)	¥1,800(税込¥1,980)
ファッションカラーリタッチ(ST付)	¥2,800(税込¥3,080)
ツヤカラー 各カラー	+¥500(税込¥550)
ヘナカラー	¥3,200(税込¥3,520)
フラッシュメントトリートメント	¥1,000(税込¥1,100)

SはシャンプーTはトリートメント、STはスタイリングです。

Springキャンペーン

今月のオススメメニュー
縮毛矯正+カット ¥6,800▶¥6,300(税込¥6,930)
デジカール+カット ¥6,800▶¥6,300(税込¥6,930)
ファッションカラーリタッチ+カット ¥4,600▶¥4,300(税込¥4,730)
グレイカラーリタッチ+カット ¥3,600▶¥3,300(税込¥3,630)
OLさん、主婦の方におすすめ 炭酸スパトリートメント 頭皮をリフレッシュ ¥1,000(税込¥1,100)

コロナ対策実施中

予約不要で来店OK!! 全技術ロング料金¥0!!(追加料金ナシ) 大手メーカーの髪に優しい薬剤使用

シルバーカット(60才以上の方) キッズカット(小学生以下) ¥200 OFF
美容室 アトリエ プレゼンツ 他券との併用不可 2022年4月1日まで有効

パーマ+カット ¥3,600▶¥3,300(税込¥3,630) ¥300 OFF
美容室 アトリエ プレゼンツ 他券との併用不可 2022年4月1日まで有効

カラー+カット ¥300 OFF
美容室 アトリエ プレゼンツ 他券との併用不可 2022年4月1日まで有効

マニキュア+カット ¥300 OFF
美容室 アトリエ プレゼンツ 他券との併用不可 2022年4月1日まで有効

ネナ+カット ¥5,500▶¥4,700(税込¥5,170) ¥300 OFF
美容室 アトリエ プレゼンツ 他券との併用不可 2022年4月1日まで有効

デジP+カット/縮毛+カット ¥6,800▶¥6,300(税込¥6,930) ¥500 OFF
美容室 アトリエ プレゼンツ 他券との併用不可 2022年4月1日まで有効

美容室 アトリエ プレゼンツ トコロザワ
atelier Presents ☎04-2926-8533
住 所沢市御幸町1-16 所沢スカイライズタワー105
営 9:30～19:00
(カラー・パーマは9:30～18:00まで 縮毛矯正・デジタルパーマは9:30～17:00まで)
年中無休

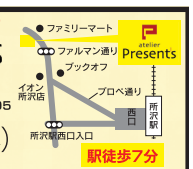

駅徒歩7分

美容室 アトリエ プレゼンツ サヤマガオカ
atelier Presents ☎04-2947-0216
住 所沢市狭山ケ丘1-694-4
営 9:30～19:00
(カラー・パーマは9:30～18:00まで 縮毛矯正・デジタルパーマは9:30～17:00まで)
年中無休

駅徒歩3分

美容室 アトリエ プレゼンツ ニシトコロザワ
atelier Presents ☎04-2923-1234
住 所沢市山口32-1-1F
営 9:30～19:00
(カラー・パーマは9:30～18:00まで 縮毛矯正・デジタルパーマは9:30～17:00まで)
年中無休

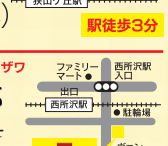

駅徒歩2分

美容室 アトリエ プレゼンツ コウクウコウエン
atelier Presents ☎04-2968-3945
住 所沢市北有楽町24-10 エールプラザ航空公園A1
営 9:30～19:00
(カラー・パーマは9:30～18:00まで 縮毛矯正・デジタルパーマは9:30～17:00まで)
年中無休

駅徒歩2分

あなたの大切な不動産 売却価格を一括査定します！

住み替えや相続、転居などで不動産売却を考えている方。「自分の不動産はいくらで売れるのかな?」「どこに頼めばいいの?」「何から始めていいかわからない…」なんて悩みはありませんか?そんな方のために、本企画では住まいのプロ・4社が無料で不動産価値を教えてくれます。地元の実績豊富な信頼できる不動産会社だから安心。所有している不動産価値を知っていて損はありません！お気軽にお申し込みください。

不動産売却、何から始めたらいい??

失敗しないためのPointをチェック

- 売却の方向性をあらかじめ決めておく。
  ⇒早急に売却したい、なるべく高値で売りたいから時間をかけたい…など
- 会社によって得意・不得意な案件もあるので、販売実績などから見極めよう。
- 査定価格の根拠を聞き、それが妥当か知るための比較検討できる材料を収集。

だから、複数社に査定依頼をしたほうがいいんです◎

こんな人はぜひこの機会に査定を！

- ◆自宅の適正価格を知りたい
- ◆古い家だけど売却できるの？
- ◆相続した不動産をできるだけ高く売りたい
- ◆老人ホームへの入居を考えている
- ◆住む予定のない空き家を所有している
- ◆子どもへ平等に相続できるようにしたい　…などなど

査定応募はカンタン

スマホ・PCからWebフォームで応募、またはチェックシートに必要事項を記入して「ぱど」に送るだけ！

掲載の不動産会社から、直接査定の連絡をいたします。

一括査定にお申し込みいただいた方に！

全員　クオ・カード2,000円分プレゼント！

※締切り後、翌月中旬～下旬に発送させていただきます。※埼玉、東京、神奈川、千葉の物件に限らせていただきます。
※1物件につき、1回限りとさせていただきます。

所沢駅西口 狭山市駅東口

全国290店舗のネットワーク。※1 不動産売買の相談はリハウスへ！

※1　2021年7月1日現在

リハウス　所沢　検索
リハウス　狭山　検索

全国に広がる「三井不動産リアルティネットワーク」を活かした不動産売却、購入ができる「三井のリハウス」。所沢・狭山センターにはエリア情報を多く持った経験豊富な専門スタッフが多数在籍。様々な角度から不動産売買について総合的に提案してくれます。また、個々のニーズに合わせて「買換え」「資産運用」「有効活用」「相続」に関しても対応してくれます。“成功する”不動産の売買は三井のリハウスにお任せください。

※三井不動産リアルティグループは'86年度～'20年度の35年連続全国売買仲介取扱件数No.1です。

▲所沢センター

▲狭山センター

三井のリハウス

所沢市・狭山市周辺のお住いのお悩み、ご相談は、地域密着の各センターにお任せください。

三井不動産リアルティ株式会社 所沢センター
通話無料 0120-31-0130
住 所沢市日吉町14-3 朝日生命所沢ビル1F
交 所沢駅西口より徒歩2分
営 10:00～18:00
休 火・水曜日
他 宅地建物取引業者免許　国土交通大臣(14)第777号

狭山センター
通話無料 0120-00-8431
住 狭山市祇園4-59 日佑ビル3F
交 狭山市駅東口より徒歩1分
営 10:00～18:00
休 火・水曜日
他 宅地建物取引業者免許　国土交通大臣(14)第777号

航空公園駅西口

不動産の売りタイ・買いタイは航空公園駅西口駅前の当店へ！

イエステーション　所沢　検索

所沢地域の不動産のご売却は、イエステーション所沢中央店にお任せください。地域に精通した専任スタッフと店舗独自の情報を駆使して、「一般仲介・下取り保証・即金買取」の3つのご売却方法から、お客様にとって最良な方法をご提案致します。お家探しでも所沢地域不動産専門店ならではの新鮮な情報でお客様のご希望に合う物件をご紹介。ホームページには、知っておいた方が役に立つ初心者向けのお役立ち情報も掲載中！建てタイ・借りタイ・貸しタイ方もまずはご相談を。

私達、エリア専属スタッフが担当させて頂きます。
是非、お任せください！ 無料査定実施中・秘密厳守！

イエステーション 所沢中央店
株式会社 セイワハウジング
通話無料 0120-28-7890
住 所沢市喜多町17-12
交 航空公園駅より徒歩1分
営 10:00～19:00
休 水曜日
他 埼玉県知事免許(7)第16314号

全国130店舗のネットワークを誇る安心のネットワーク

所沢エリアの不動産を「売りタイ！」「買いタイ！」お客様。所沢の専門家であるイエステーション所沢中央店がお住み替えからご売却までしっかりサポートさせて頂きます。
また、空家・空地に関する「こまった！」を解決する活用相談も無料にて承っております。

所沢駅西口

素早く、安心なご売却なら サポート充実の「東急リバブル」へ

東急リバブル　所沢　検索

全国202か所のリバブルネットワークでスピーディかつ安心の売却を目指す「東急リバブル」。土地・戸建・マンション・収益アパート・事業用不動産など総合的に対応しております。当社の宅建建物取引士の保有率は安心の97%。所沢センターは、昭和53年に「所沢」に開設し、地域に根付いた営業から、信頼と実績を重ね、約40年が経過しました。主に所沢市・狭山市・入間市・東村山市を中心に不動産の売買に関するご相談を承っております。蓄積された情報をもとにスタッフ全員、誠意をもって質の高いサービスの提供を目指しております。

所沢で一番頼れるパートナーを目指し、精一杯お手伝いいたします。

東急リバブル株式会社 所沢センター
通話無料 0120-030-109
住 所沢市日吉町10-21 リ・クリエ所沢A館1階・B館2階
交 所沢駅西口より徒歩2分
営 10:00～18:00
休 火・水曜日
他 宅地建物取引業者免許 国土交通大臣(12)第2611号

東急リバブル

【早期・納得売却の為の当社サービスの充実(無料)】
■あんしん仲介保証(建物と住宅設備について無料検査後に当社が2年間保証)
■リバブル売却保証(一定期間内に売却できない場合、予めの約束価格で買取)
■当社買取(早く資金化したい場合は、東急リバブルが買取ります)

※相談をしたいけど非対面をご希望の方、オンラインでもご対応します。お気軽にご相談下さい。
※新型コロナウイルス感染症拡大対策の為、ご来店の際は必ずマスク着用のご協力をお願い致します。

所沢駅西口

三井住友信託銀行グループによる幅広いサポートをワンストップで提供

三井住友トラスト不動産　所沢　検索

三井住友信託銀行グループ「三井住友トラスト不動産」は、仲介に特化した不動産会社です。これまで培ってきたノウハウと充実したネットワークを最大限に活用することで、年間10,000件超の売買実績があります。居住用不動産から投資用・事業用不動産の売買まで不動産流通に関する様々なニーズに幅広く対応。他にも、売却や購入の仲介だけでなく資産運用、住宅ローン提案、相続・贈与・遺言、空き家対策の相談等にも親身に対応してくれます。所沢センターは市内唯一の「信託銀行系不動産仲介会社」。長年住み続けた家を手放す時、理想の住まいを探すときなど、不動産のことならお気軽にご相談を。

三井住友トラスト不動産株式会社　所沢センター
通話無料 0120-02-3397
住 所沢市日吉町2-4 リエート所沢2階
交 所沢駅西口より徒歩1分
営 9:30～17:30
休 水曜・祝日(土・日曜営業)
他 宅地建物取引業者免許 国土交通大臣(9)第3397号

三井住友信託銀行グループ 三井住友トラスト不動産

弊社におきましては昨今の情勢を受け、皆様に安心・安全にご利用いただくため、下記のような形で、新型コロナウィルス感染拡大予防の安全対策を施策しております。
- ●従業員のマスク着用・検温・手洗い・手指の消毒
- ●店舗及びご案内物件の定期的な換気
- ●机・椅子・ドアノブ等の消毒
- ●店内接客時のアクリル板を設置

これらを遵守したうえで、皆様により一層のご満足をお届けするべく誠心誠意最善を尽くす所存でございます。

応募方法

応募は「ぱど」へ 封書かFAX、インターネットにて申込みを！

郵送　〒359-1142 埼玉県所沢市上新井4-78-24 株式会社西埼玉ぱど「不動産査定」係
FAX　04-2928-3291
WEB　https://nekol.me/svex0
※パソコン・スマートフォン・携帯から申込み可能

締切り　2022年4月1日(金)

お申し込み後1週間を目安に掲載不動産会社より査定額の返答をさせていただきます。
※具体的な査定・回答のため、各社より問合せが入る場合がございます。
※物件によってはお取り扱いできないことがあります。
※本応募について、契約や費用が発生することはありません。

問合せ
株式会社西埼玉ぱど ☎0120-810-466　平日10:00～18:00※土日祝を除く

■株式会社西埼玉ぱどにおける個人情報の取り扱いについて■
◎お預かりした個人情報は株式会社西埼玉ぱどが管理し、不動産査定依頼・物件に関するお問い合わせを目的として利用いたします。◎ご記入いただいた個人情報およびアンケート内容は上記目的の範囲内で、パスワード付データのメール添付にて誌面に掲載されている各企業へ提供いたします。掲載されている企業と当社は個人情報の取り扱いについて確認書を取り交わしております。

▶右のチェックシートに記入して、ご応募ください(コピー可)

キリトリ(コピー可)

無料査定チェックシート(ぱど所沢版、狭山・新所沢版)

住　所	〒	年齢	才
お名前	フリガナ	ご希望の連絡方法	TEL / FAX / メール　A.自宅 B.勤務先
査定を希望する物件の内容を書いてください	物件所在地		
	物件種別	A.土地(現況／更地・古家有)　B.戸建　C.マンション(名称／　)(号室／　)	
	面積	●土地(　)m²・坪　●建物(　)m²・坪　●マンション専有面積(　)m²・坪　(　)階建の(　)階	
	築年月	S・H　年　月	間取り　(　)K・DK・LDK
	売却予定期間	A.早急　B.3ヶ月以内　C.半年以内　D.まずは査定額を知りたい	
	売却予定金額	万円くらい	
	売却理由	A.買替　B.転勤　C.資産処分　D.その他(　)	
	備考		

UR賃貸住宅

お部屋探し中のあなた！初期費用をおさえるならURであ――――る。

まだ間に合う おトクな物件情報！

キャンペーン割引制度は対象団地・住戸・期間限定です！
詳しくは営業窓口へお問い合わせください

入間豊岡

住戸限定 フリーレント 1ヶ月 3/31申込まで

西武池袋線「入間市」駅
徒歩5分

月額家賃	54,300円～110,600円
住宅型式	1DK～3LDK
床面積	42㎡～99㎡
所在地	入間市豊岡1-8
戸数	194戸
共益費(月額)	3,900円
駐車場料金(月額)	8,690円～9,790円
管理開始	1978年3月～1987年12月

UR賃貸ショップ川越 ☎049-298-8071 川越市新富町1-12-2 吉野園ビル3階
営業時間 / 9:30～18:00 休業日 / 水曜日 交通 / 西武新宿線「本川越」駅東口徒歩2分 JR川越線・東武東上線「川越」駅東口徒歩12分

入間駅前プラザ

駐車場料金 3ヶ月無料 3/31申込まで

西武池袋線「入間市」駅
徒歩3～5分

月額家賃	54,900円～117,100円
住宅型式	1DK～4LDK
床面積	40㎡～98㎡
所在地	入間市向陽台1-1-17
戸数	378戸
共益費(月額)	4,700円
駐車場料金(月額)	8,690円
管理開始	1987年4月～1988年3月

UR賃貸ショップ川越 ☎049-298-8071 川越市新富町1-12-2 吉野園ビル3階
営業時間 / 9:30～18:00 休業日 / 水曜日 交通 / 西武新宿線「本川越」駅東口徒歩2分 JR川越線・東武東上線「川越」駅東口徒歩12分

キャンペーン物件以外にもオススメがたくさん！ お気軽にお問い合わせください。

所沢パークタウン駅前通り

西武新宿線「航空公園」駅
徒歩6～13分

月額家賃	68,000円～117,100円
住宅型式	1LDK～4DK
床面積	45㎡～77㎡
所在地	所沢市並木3-1
戸数	842戸
共益費(月額)	3,200円
駐車場料金(月額)	10,450円～11,660円
管理開始	1979年3月

UR所沢営業センター ☎04-2924-4481 所沢市日吉町15-14 所沢第一生命ビル4階
営業時間 / 9:30～18:00 休業日 / 水曜日 交通 / 西武新宿線・池袋線「所沢」駅西口徒歩3分

プラザシティ新所沢けやき通り

西武新宿線「新所沢」駅
徒歩4～8分

月額家賃	54,000円～154,800円
住宅型式	1DK～4LDK
床面積	31㎡～89㎡
所在地	所沢市緑町1-5ほか
戸数	1,046戸
共益費(月額)	4,200円
駐車場料金(月額)	8,690円～9,680円
管理開始	1993年4月～2004年12月

UR賃貸ショップ新所沢 ☎04-2939-8575 所沢市緑町1-5 プラザシティ新所沢けやき通り1号棟
営業時間 / 10:00～17:00 休業日 / 水曜日 交通 / 西武新宿線「新所沢」駅西口徒歩4分

共通概要 ■敷金/月額家賃の2か月分 ■礼金・更新料・保証人・仲介手数料/不要 ■取引形態：貸主

※掲載の情報は2022年1月1日時点の情報です。

お部屋探しキャンペーンであ――――る。3/31(木)まで

くわしくはこちらであ――――る。

フリーレント

今、対象物件なら最大2か月、家賃ナシであ――――る。

※ フリーレント対象物件において、UR都市機構が定める期間中にお申込みいただきますと、入居開始可能日から月額家賃の1か月または2か月相当分が無料となります。
※ 1か月フリーレントは1年以上、2か月フリーレントは2年以上の継続居住が条件です。※ フリーレントを2か月利用する場合で、同時に家賃等の一時払い制度を利用する場合は、2年分の家賃をお支払いいただきます。※ 定期借家契約の場合は、フリーレントは対象外です。※ フリーレントを利用する場合は、他制度と併用できない場合がございますので、予めご承知おきください。

キャンペーン家賃

今、対象物件なら5年間、家賃がおトクであ――――る。

● 概要：対象住戸に限り、キャンペーン家賃が適用となります。● 要件：①キャンペーン期間中に対象住戸にお申込みいただいた方。②UR賃貸住宅の入居資格要件を満たす方。
● 適用期間：入居開始可能日から5年間。● その他：①期間終了後は6年目以降家賃が適用。②期間終了後、キャンペーン家賃適用時にお預かりした敷金と6年目以降家賃適用時の敷金との差額をお支払いいただきます。

礼金ナシ | 仲介手数料ナシ | 更新料ナシ | 保証人ナシ

月々の家賃でPontaポイントがたまる！
©Ponta

塗装工事、この言葉の為にやっています

「ヒトミさんお願いして本当に良かった！」

これがなければ全額返金の覚悟です！

私達が下請けなしの自社施工で
一生のお付き合いをお約束！

ここを見ればヒトミ塗装のすべてがわかる！　ヒトミ塗装　検索

お願い どうか広告を捨てないで下さい。
頻繁に広告を配布しますとコストが掛かりお客様にご迷惑をおかけします。そのためにもリフォームの計画があるまで保存してください。

お願い リフォームで失敗したくない方、信頼出来る業者を知らない方へ、まずは。
この広告を隅々までご覧になって下さい。
そして、「とりあえずは相談してみたいな」「なにかこの会社いいな」と、少しでも思われたらお気軽にお電話下さい。

今すぐお電話を　**0120-103-350**（ヒトミ サアゴー）

有限会社 ヒトミ塗装　朝7時～夜7時まで毎日元気に受付中！　埼玉県入間市下藤沢824-1
TEL／04-2964-4920 FAX／04-2964-4954 MAIL／info@hitomi-tosou.com

より多くのお客様の要望に早く対応できるように会社から30分以内を営業エリアとしています。塗装業界35年の私が直接お伺いして、提案から見積もり、ご契約、施工管理、アフターサービスまで、全て責任を持って行います。

弊社の塗装職人は、皆、地元の人間でこの仕事に誇りを持っています。

論より証拠のお客様の声です

お家で悩んでいる方は、ヒトミさんにご相談を！

入間市久保稲荷　貫井様

連動の際、武蔵藤沢駅でヒトミ塗装さんの広告を見るたび「そろそろ我が家も」と考えていました。ヒトミさんに電話をしたところ、快く相談へのってくださりお願いすることにしました。誠実な仕事ぶりや職人さんの真剣に愛でる様子を見て安心と丁寧な仕上がりで感動し紹介しました。外壁塗装のことで悩んでいるかおられましたら、(有)ヒトミ塗装さんに相談してみては、いかがですか。お勧めいたします。

明確な説明で予算内に収めていただきました。友人の家も紹介しました！

入間市東藤沢　吉田工務店様

少し、相談の仲間なので安心して頼めました。見積(プラン)明確に説明して頂きました。予算内に収めて頂き、こまかい所まできれいになりました。お姉様いなかった所も「ついでにやりましたヨ」と言ってきれいにして下さいました。若い職人さん達がせっせくてきたない所なので大変だったと思います。本当に有がとうございました。皆友達もの家もよろしくお願い、致します。吉田修

以前からヒトミさんに決めていました。間違いなかったです！

入間市二本木　磯ヶ谷様

築10年を過ぎ塗り替えを考え始め、地元でよく目にする看板でいかにも職人！という風貌の社名をみて、頼むならヒトミさんにしようと決めていました。最初に来た事務さんの説明もわかりやすく、今の家の色が気に入らないから色を変えたいと伝えたところすぐにシミュレーションしてくれ、イメージ通りの色にすることができました。テレビアンテナや床下防虫などの工事も快く引き受けてもらえ助かりました。新たな気持ちで安心して過ごせそうです。ありがとうございました！

リフォームは単なる建設工事とは違います。

ヒトミさんにまかせて良かった!! 太鼓判を押して推薦します。

狭山市入間川　美容室switch山下様

以前に業者さんとトラブルになった…という話も聞いた事があったので気持ちよく終わらせる事ができるかなと思っていました。社長さんの看板に「ばど」お世話になっている息子さんの事もありヒトミさんを知っていました。息子さんの人柄もあり迷いは全くありませんでした。塗替えをしてご近所の方に「キレイな色になったね～！」と言ってもらえたり、気分もあらたに生活や仕事に頑張れます。工事は思っていた以上に早く終わりびっくりしました。それだけずっと動いてくれていたってことですよね。ヒトミさんなら他の方に紹介してもきっと喜んでくれると思いました。

塗装技能検定で表彰されました

技術を磨いて まだまだ頑張ります

埼玉県塗装技能検定の優秀者として表彰されました。埼玉県の大会で120名の中、惜しくも2位でした。まだまだ技術に磨きをかけていきたいと思います。

ヒトミ塗装は自社施工 自社職人だからできる事

営業会社ではできない! 社長と職人さんが同じことを言っていて安心できたわ!
自社職人なので常にコミュニケーションがとれ、お客様から聞いた要望を常に共有していますのでイメージ通りの工事ができます。また、自社職人なので現場での些細な変化にもいちいち元請け会社と連絡を取り合う事なく臨機応変に対応することができます!

自社職人ならではの仕事で価格以上の工事ができた!
自社職人、自社営業なので下請け工事と違い中間マージンが掛りませんので、その分を人件費や材料など工事にお金を回せ、より良い工事や価格以上の工事をすることができます。管理費などの無駄も省き工事費用だけにお金を掛けることができますよ!

チラシに出ていた職人さんが作業してくれたので安心して任せられました! 大満足です!
職人でもある社長の思いを職人全員で共有しており、チラシにもあるようにお客様の為にいい仕事がしたいとという想いで仕事をしています。技術だけではなく想いも良い工事には必要不可欠です!

地元の職人さんにお願い出来て本当に良かった!
社長、専務、職人共にこの地元に住み家族がいて生活しています。若い職人で10年、中には30年以上同じ志で仕事をしている職人もいます。自分たちが住むこの地元で恥ずかしい仕事はできません、自分たちの手で地元を支える気持で責任をもって仕事をしています!

～私はこのような方のお役に立ちたい～

- ●信頼できる業者がいない方
- ●過去に一度でも塗り替えリフォームで失敗した方
- ●いつも頼んでいる業者はいるけどいつも満足いかない方

この広告で、一番お伝えしたいことは…

もしあなたが、真剣に「塗替え」を考えているのなら、私にお電話ください。一人で悩んでいるよりは、何十倍もお力になれることをお約束します。

私、人見は職人あがりなので、ちょっと口ベタな営業になってしまいます。ですが、施工では、どこにも負けない自信があります！

所沢・入間・飯能・日高のみなさん

ありがとう感謝祭り

手抜き工事許しません！

2022年3/末まで　受付分

施工はいつでも構いません。

外壁屋根塗装パック 10年耐久

先着10棟様　シリコン限定　※ご自宅25坪程度 足場・下地処理・屋根・壁共

ありがとうの限定価格 **599,000円**（税込）

絶対にしつこい営業はしません！ すみずみまでお読み下さい。

人見親子が営業、管理、アフターを行うので 耐久保証10年が実現するんです！

人見は、手抜き工事が大嫌いです。人任せも大嫌いです。親子二人で営業管理をしています。この期間中はどう頑張っても、10棟しか管理できません。私達は、責任をもてない工事は受注できません。ですから、大変申し訳ありませんが、10棟に限らさせていただきます。

当社の職人は、みんなが地元に暮らしています。私も家族も、地元で生活していきます。地元の皆様に恥じるような仕事はできません!安心してご依頼ください。

絶対に失敗はありえない、塗装工事の進め方とは？

診断 当店では、診断書の作成に、最も時間をかけます。

説明 お宅に、ぴったりの塗装工事の方法を丁寧にご説明します。

見積 最後に、絶対に後悔のない工事のための見積書を提出させて頂きます

報告 工事中は、日付入りの、工程すべての写真撮影。工事完了報告書の提出をします。

保障　私どもは強引な売込みなどは一切ないことをお約束します。

お家の事で心配があれば、いつでも、ご自宅の「図面」「写真」などをご持参の上、「ご相談にご来店」下さい!!
随時無料受付中!お電話で事前にご予約下さい。もちろん匿名でもOKです!

ヒトミ塗装の新型コロナウィルス感染症拡大防止策について

新型コロナウィルス感染症に患罹された皆様および関係者の皆様に心り見舞い申し上げますとともに、1日でも早い収束を心よりお祈り申し上げます。

当社ではスタッフ、職人のマスク着用、手洗い・うがい、テーブルなどの対策を行っております。外出を控え中の方へはお電話やオンライン、HPからのご相談を受け付けております。

HPからのご相談はこちらから

オンライン相談受付中!

LINE　ご自宅でお気軽相談!!　簡単無料

すべて無料です!!

LINEで塗装にまつわるご相談を受け付けております。外壁塗装・屋根に関することならお気軽にご相談ください!

LINE友達追加 オンライン相談はこちらから

ヒトミ塗装 → まずはヒトミ塗装をお友達登録! → ご相談内容をメッセージください! → 内容に応じて経験豊富なアドバイザーがお返事し、お客様のお悩みを解決します! もちろんやりとりもオンラインもOKです!

朝9時～夕方6時まで毎日元気に受付中!

ショールームオープン!!

駐車場完備

〒359-1151 埼玉県所沢市若狭4丁目2487-24

WEBで求人をチェック!

WEB応募 このアイコンがついている求人広告は、Eしごとぱどから応募が可能です。WEB応募は24時間いつでも応募できます!

WEBでの応募はコチラから▶

Eしごとぱど

あなたが光るお仕事探し!

求人情報

地元で働きたい!そんなあなたに、お仕事情報をご紹介。
家事と仕事を両立できる、自分のライフスタイルにあったお仕事が見つかります!

正 正社員　契 契約社員　AP アルバイト・パート
委 業務委託　派 派遣社員　複 複数雇用形態(正社員とアルバイトなど)

掲載の求人情報は男女を募集対象としていますが、募集条件として男性・女性を限定しているものは、男女雇用機会均等法適用除外職種等の募集です。

▼入間郡三芳町　WEB応募

正 測量・事務スタッフ

月給250,000円～

経験者はもちろん、未経験でも積極採用!
手厚い研修で新規スタートを応援します!

内 ハウスメーカーの敷地調査の補助作業等。
現場で現地調査を行うための測量や地盤調査をはじめ、報告書作成のためのデータ入力作業など行っていただきます。専門的な資格・経験は問いません。イチから丁寧に研修を行いますので、未経験の方でも安心して働けます。
資 要普通自動車免許(AT限定可)
勤 会社に出勤後、各現場に向かっていただきます。現場は埼玉、東京など関東近郊です。
時 8:00～18:00(実働8時間)
※現場により多少変動します。
休 日曜・祝日
待 昇給年1回・賞与年2回・交通費規定内支給・社保完備。
応 まずはお気軽にお電話ください。仕事内容のご質問も大歓迎!丁寧にご説明いたします。

総合建設業・造園工事・リース工事・敷地調査
関東グリーンサービス株式会社
☎070-3844-3978 担当／採用係
〒354-0041 埼玉県入間郡三芳町藤久保27-47
鶴瀬駅より車で8分
161604

▼入間市

複 ①調理補助([パ])　②調理師([常])　③正面玄関検温係([パ])　④巡回検診看護師(登録[パ])　⑤巡回検診検査技師(登録[パ])

給与／本文参照

安定して長く働ける病院内でのお仕事。パートさんは時間・日数ご相談ください。

時 ①15:00～19:00(遅番)
②日勤/8:30～17:30、早番/6:00～15:00、遅番/10:00～19:00
③7:45～13:00で週3～6日
(正面玄関にて検温と症状の確認をして院内外への案内を行う簡単なお仕事です)
④⑤7:30～13:00、11:00～16:00など　実働4時間程度
休 夏期、有給休暇、産休・育休 ★年間休日115日
給 ①時給960円
②月給185,500円～218,500円(その他早番手当別途支給)
③時給960円
④時給1,800円(正看・准看問わず)
⑤時給1,600円
待 交通費規定内支給、制服貸与、社保完、各種手当
[正社員]退職金制度(勤続3年以上)、賞与年2回、昇給年1回
応 履歴書(写真貼付)を郵送ください。履歴書送付の際ぱどを見た旨と希望職種を明記下さい。

病院
医療法人社団　宏志会　豊岡第一病院
☎04-2964-6313 担当／総務課
〒358-0007 埼玉県入間市黒須1369-3
入間市駅より車で10分 (車通勤可)
160682

▼所沢市

AP 男女調理スタッフ

時給956～1,200円　(研修期間2ヶ月)

未経験・主婦(夫)・料理好きな方大歓迎♪
努力次第で毎年時給がアップします!!

内 社会福祉施設「大樹の郷」(所沢市牛沼773-1)または「大樹の丘」(所沢市神米金500-1)での計量・カット・仕込み・調理、盛付、片付迄。初めは簡単な作業からお願いします
資 経験・年齢不問。未経験の方も大歓迎!
時 早番/5:30～12:30、遅番/10:00～19:00
夕番/16:00～19:00(時間・日数等は相談可)
待 制服貸与、努力次第で毎年昇給あります
応 まずはお電話下さい♪(面接は勤務地にて)

病院・社会福祉施設等給食業務請負
株式会社 小野物産
☎04-2901-0755 担当／採用係(受付 9:00～18:00)
〒358-0002 埼玉県入間市東町7-24-2
(勤務地)東所沢清掃センター・富岡中近く　※車通勤可
161188

▼新座駅・志木駅よりバスで7分　WEB応募

AP [短期]簡単な書類チェック業務 ※電話対応なし

時給1,500円～

高時給なのに仕事内容はカンタン!
丁寧な研修があるので未経験も大歓迎♪
電話対応はありませんのでご安心ください。
勤務時間もご都合に合わせて選べます
服装自由!週払いや日払いも対応可。

内 申請書の書類の受付事務局にて、パソコンを使った簡単な書類チェック＆入力のお仕事をお願いします。電話対応はありません。
資 パソコンの基本的な操作(ファイルの保存や移動等)ができる方なら、未経験の方でもOK!
丁寧な研修もございますので、ご安心下さい。
時 ①8:30～17:30②9:00～18:00③9:30～18:30
※実働8時間、休憩60分　※平日のみ
※勤務開始は随時可。6月末までの短期勤務。
待 社会保険完備、週or日払いOK、私服勤務可、研修あり、昇給あり
応 まずはお気軽にお電話ください。
ご質問やご相談のご連絡も大歓迎です。
電話受付時間/月～土9:00～18:00(祝日除く)
★50名の大量募集です!
web登録可能です。
右下のQRコードからご応募ください。

人材派遣
株式会社サウンズグッド　BS池袋支店
☎03-6812-1918
〒170-0013 東京都豊島区東池袋1-27-12
明治安田生命池袋ビル3F　No.bsi9006-kj
161151

▼所沢市　WEB応募

AP デイサービススタッフ

時給970円～(処遇改善手当あり)
※介護福祉士:時給1,000円～

ブランクがあり不安な方も大歓迎!
幅広い年齢の方々が活躍中です!
アットホームな職場だから、シフト作成時には、家庭やお子さんの用事なども気軽に仰ってくださいね♪
週2日～OK!ミニボーナスもあり!

内 デイサービスでの介護業務をお任せします。
地域の方に親しまれる施設です。
資 初任者研修修了者 ※介護福祉士優遇
勤 デイサービス所沢けやき
所沢市三ケ島5-1229-1
時 【月～土・祝日、シフト制】
8:45～16:30
※週2日～OK、勤務時間応相談
待 制服貸与、ミニボーナスあり、
車・バイク通勤可(無料駐車場有)
応 質問だけでも歓迎!まずはお電話ください
PR ケアハウス所沢けやきの介護スタッフも同時募集中!
資格不問、未経験・ブランクある方も歓迎!
時間/7:45～10:45 又は15:00～19:30
時給/960円～
住所/所沢市三ケ島5-551

デイサービス
社会福祉法人みなわ会 デイサービス所沢けやき
☎04-2938-6606 担当/採用係(受付 9:00～17:00)
〒359-1164 埼玉県所沢市三ケ島5-1229-1　早稲田大学隣り
狭山ヶ丘駅より車で9分
161429

▼所沢市　WEB応募

AP 広告プランナー

時給1,100円以上+インセンティブ

土・日・祝日はお休み!
未経験でも研修があるので大丈夫!
地域を盛り上げるお仕事です。

内 お店や企業に、ぱどが展開するメディア(情報誌・チラシ・WEB・イベント等)を提案して、販売促進活動のお手伝いをします。
資 高卒以上、簡単なPC操作ができること
時 10:00～17:00の間で、
週3日位・1日5時間位でも可
休 土・日・祝日、夏期休暇、年末年始
待 交通費支給(上限有)、正社員登用制度有
応 電話連絡の上、履歴書(写貼)を送付下さい。

埼玉西部の広告代理店
株式会社 西埼玉ぱど
☎04-2928-3277 担当/採用係(受付平日9:30～18:00)
〒359-1142 埼玉県所沢市上新井4-78-24
西武池袋線「小手指」駅徒歩5分※車通勤可
161838

▼所沢市　WEB応募

正 広告プランナー

月給220,000円以上+インセンティブ/試用期間有

あなたのこれまでの営業経験が活かせる職場です。年齢・男女問わず、実績を出した社員が評価されるステージで存分に経験を発揮してください!

内 お店や企業に、ぱどが展開するメディア(情報誌・チラシ・WEB・イベント等)を提案して販売促進活動のお手伝いをするお仕事です。
資 大卒以上、簡単なPCの基本操作が出来ること。自動車持込歓迎(手当有)
時 9:00～18:00(実働8h・残業有)
休 年間休日122日(週休2日制／土日祝)
年末年始・GW・夏季・慶弔
待 交通費支給(上限有)、社会保険完備
応 電話連絡の上、履歴書(写貼)を送付下さい。
PR 営業経験者大歓迎!法人営業・広告営業の経験がある方は特に優遇いたします。地域の企業やお店の想いをあなたの働きで地域の方々に届けてください。頑張って成果を出した分は会社がしっかりと評価し給与に反映する仕組みがあります。
<年収例>30代 550万円・40代 650万円

フリーペーパーの発行
株式会社 西埼玉ぱど
☎04-2928-3277 担当/採用係(受付平日9:30～18:00)
〒359-1142 埼玉県所沢市上新井4-78-24
西武池袋線「小手指」駅徒歩5分※車通勤可
161600

電話での注意点

①電話をかける時間帯・場所に注意
始業・就業間際、お店の混雑が予想される時間などは避けましょう。
また、なるべく静かな場所から電話をかけましょう。

②聞きたいことはあらかじめメモ
同時に、電話中メモをとるための紙とペンを準備しましょう。

③まず名前を名乗り、担当者につないでもらいましょう
「○○と申します。ぱどの求人広告を見てお電話しました。担当の□□様をお願いします」

④落ち着いて、丁寧な言葉遣いで
自信のない人は、電話かける前に練習しておきましょう。

⑤電話を切るときまで、気を抜かずに!
最後は「ありがとうございました。失礼します」と伝え、丁寧に電話を切りましょう。

相続手続きでお困りではありませんか?

●何から手をつけていいか分からない　●忙しくて手続きにかける時間がない
●自分でやってみたけど途中でやめてしまった　●次の世代が困らないように今からできることはなに? など

そのお悩み、公道事務所が解決します。

財産を渡す人も

公道事務所ができること
・戸籍謄本の収集　・預貯金の解約、名義変更　・不動産の名義変更
・自動車の名義変更　・遺産分割協議書の作成　・遺言書の作成
・有価証券(株式、国債等)の解約、名義変更 など

財産をもらう人も

まずはお気軽にご相談下さい。

司法書士 行政書士 公道
〒359-0044 埼玉県所沢市松葉町24番6号
TEL 04-2991-1805
FAX 04-2991-1806
http://www.s-kodo.or.jp
駐車場あり

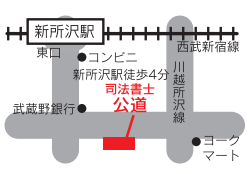

好評につき期間延長
3月31日まで
13:00～17:00
相続・遺言・登記
無料電話相談
(20分)
受付中!
◆その他 土曜日・日曜日も相談できます。
◆相談だけで解決する事例も多くあります。
◆司法書士は法律により守秘義務が規定されています。